

DETALHAMENTO DOS PILARES

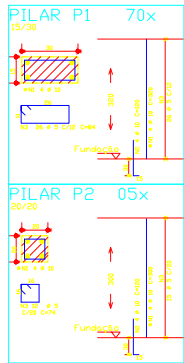

OBSERVAÇÕES	NOTAS
1. CONCRETO A SER COLADO À VÍDEO.	2. CONSERVAR UNIFORMIDADE LOCAL.
3. VERIFICAR TOLERÂNCIAS DIMENSIONAIS.	4. OBSERVAR AS ESPECIFICAÇÕES ACIDENTEIS.
5. ADEQUAR CIMENTAÇÃO DE ACORDO COM RECOMENDACIONES TÉCNICAS.	6. NÃO FICAR PERMITIDA A REFORÇAÇÃO DA ESTRUTURA.
7. ADEQUAR CIMENTAÇÃO DE ACORDO COM RECOMENDACIONES TÉCNICAS.	8. NÃO FICAR PERMITIDA A REFORÇAÇÃO DA ESTRUTURA.
9. CIMENTAÇÃO DE ACORDO COM RECOMENDACIONES TÉCNICAS.	



PREFEITURA MUNICIPAL DE BARRINHA

F.U

CONSTRUÇÃO DE UM CENTRO ODONTOLÓGICO  
PROJETO ESTRUTURAL

PREFEITURA MUNICIPAL DE BARRINHA/SP  
PROPRIETÁRIO

RUA MARINA FRANCISCA PAIXÃO, S/Nº  
LOCAL

VERA LUCIA  
BAIRRO

ESCALAS INDICADAS

BARRINHA/SP  
CIDADE

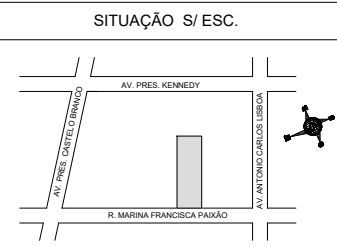

PROPRIETÁRIO

*Maria Lucia Teresinha Grotta*  
MARIA LUCIA TERESINHA GROTTA  
PREFEITA MUNICIPAL

ÁREAS	
TERRENO	350,00 m²
CONSTRUÇÃO	198,63 m²
LIVRE	151,37 m²

TÉCNICO RESPONSÁVEL

*Wallace Marcos Vaz Santos*  
Wallace Marcos Vaz Santos  
Engenheiro Civil  
Crea-SP 5071248533  
WALLACE MARCOS VAZ SANTOS  
ENG. CIVIL - CREA - 507.12.853-3